designed by

syn

ARCHITEKTEN

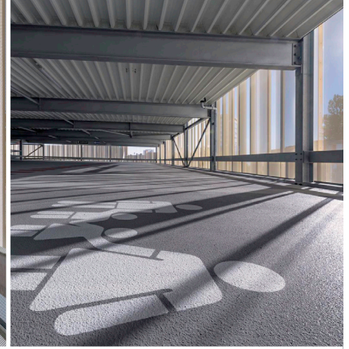

Parkhaus Klinikum Hanau

An der Ecke Leimenstraße/Mühlstraße entstand 2017 ein neues Parkhaus für die Besucher und Patienten des Klinikums Hanau. Der Platz dafür wurde zuvor durch den Abriss des Klinik-Gebäudes C geschaffen. Das neue Parkhaus verfügt über 319 Stellplätze, die sich auf fünf Ebenen verteilen. Bei der Planung und Realisierung spielten ökologische Faktoren aber auch Sicherheit und Komfort eine große Rolle. 14 Stellplätze mit Ladestationen für Elektroautos, energiesparende LED-Technik mit Tageslichtsteuerung und eine begrünte Dachfläche wurden aus umwelttechnischen Aspekten eingerichtet. Mit einem Bewegungsmelder bei Nacht und einer hellen gleichmäßigen Beleuchtung ohne dunkle Ecken sowie einer ausreichenden Zahl an Notrufsäulen wurde das größtmögliche Maß an Sicherheit geschaffen. In Höhe und Farbgebung fügt sich das Gebäude in die Umgebung ein. Die lichtdurchlässige Fassade aus Aluminium-Lochblech-Paneelen funktioniert gleichzeitig als Absturzsicherung für Fußgänger. Auch die farbliche Gestaltung der Parkebenen sorgt für einen hellen Eindruck und gute Orientierung

Eckdaten zum Projekt:

Bauherr
Klinikum Hanau

Generalunternehmer
HIB Huber Integral Bau GmbH

Standort
Hanau

Bauvolumen
4,7 Mio. €

Bauzeit
03/2017 - 11/2017

Flächen

BGF	5.900 m²
Parkplätze	319

ARCHITEKTEN

Besuchen Sie unsere neue Homepage!

synarchitekten

Schanzenstraße 39E1
51063 Köln

+49 221 788 796 0

info@synarchitekten.de

www.synarchitekten.de